LEGENDA:

	istniejące oznakowanie pionowe
	projektowane, tymczasowe oznakowanie pionowe
U-20b	projektowane, tymczasowe urządzenia bezpieczeństwa ruchu drogowego
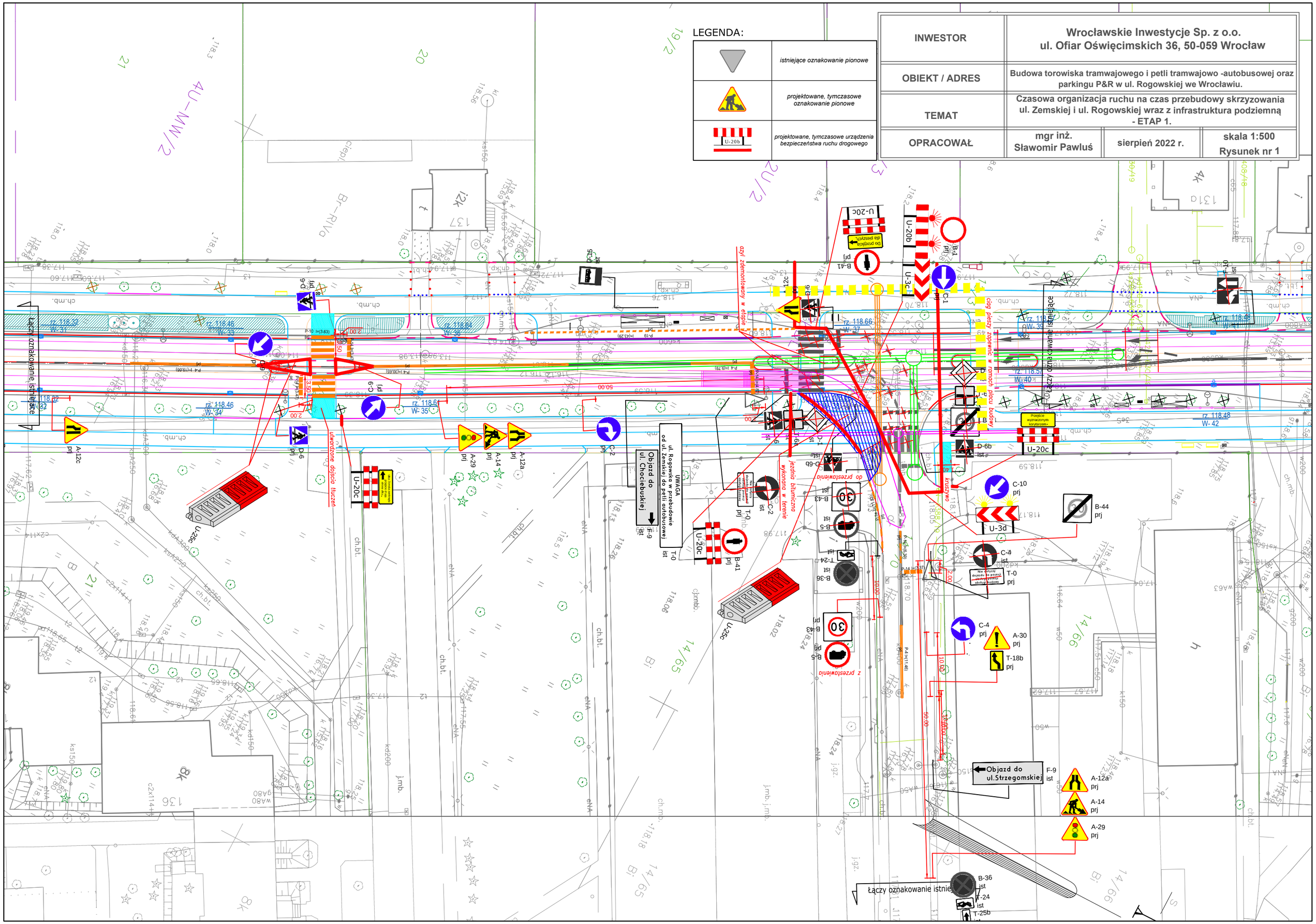
INWESTOR	Wrocławskie Inwestycje Sp. z o.o. ul. Ofiar Oświęcimskich 36, 50-059 Wrocław		
OBIEKT / ADRES	Budowa torowiska tramwajowego i petli tramwajowo -autobusowej oraz parkingu P&R w ul. Rogowskiej we Wrocławiu.		
TEMAT	Czasowa organizacja ruchu na czas przebudowy skrzyzowania ul. Zemskiej i ul. Rogowskiej wraz z infrastruktura podziemną - ETAP 1.		
OPRACOWAŁ	mgr inż. Sławomir Pawluś	sierpień 2022 r.	skala 1:500 Rysunek nr 1